ホームページ・アドレス　http：／／www.zengoren .org／

全日本護身武道連盟新聞

第５８回空手道選手権大会９月２３日
台東区リバーサイド・スポーツセンター

成功への道は強い意欲と遣り遂げる根気である

NPO法人
全日本護身武道連盟
事務局発行責任

第22号他武道参戦特集
平成21年9月23日

参加選手

（一般有段組手）
笠置五段
中武五段

（高校男子組手）
竹下初段

（中学男子組手）
新井４級

（小５・６年男子組手）
斯波４級

（小３・４年男子組手）
大関４級
鎌田５級

（幼年男女組手）
大関達６級

※敢闘賞受賞

他武道参戦
実行委員長　片倉師範
委員長　大関指導員
サポート委員
記録委員　瀧井師範

実行委員長から「激励の言葉」を聞く各選手

☆最良の応援場所を確保しました。☆
☆今から出陣（少数精鋭の顔ぶれ）☆
☆他武道に挑戦です、肩に力を入れず普段道着で先生に言われていることを行えば、結果は場ついてくる。頑張れ！！
※挑戦は、連盟や小林会のためではありません。
「自分自身のためです！」一年に一回の挑戦は、平常心等の向上に繋がっていることです。
乱取りは、顔見知りの練習相手ではない人と戦うことは、自分を磨く大切で重要な時間です。
「間違いのないこと、各道場で行っていることが、いつもの練習相手ではない人と戦うことは、自分を磨く大切で重要な時間です。」
「とりあえず、家庭に社会に学校に、それぞれは普通に暮らしているわけです。そんな中、時として不安を抱いたり恐怖に遇うこともあるでしょ。
「はじめて庭の護身武道を続けることにより、多少なりとも精神的、肉体的に払拭することが出来ます。これらの価値ある事なのではないかと思います。
「価値の精護身武道を続けることにより、多少なりとも精神的、肉体的に払拭することが出来ます。これらのための更なるレベルアップになること。
「出場することにより確認できるはずです。」
「勝敗を問うのではありません。」
今回、参加できなかった皆さん、来期は参加しようであります。
「出場できるときが、出場できるよう安心して出場できるよう、サポート強い心を発揮できるよう、カポーを強いサポートをつけて不都合、不手際がないようこころがけました。出場する選手も、自分の対戦がない時は他の選手のために取り組みをしました。
実行委員長の施策として、今年は、選手一人ひとりにサポートをつけて不都合、不手際がないようこころがけました。出場する選手も、自分の対戦がない時は他の選手のために取り組みをしました。
「すべき時です。
「案ずるより産むが易し」です。
「今回、参加された各位に連盟より敬意を表します。」

上野道場年少部　第５８回台東区空手道大会に参加して

本部道場　指導員助手　大関　浩一

平成２１年９月２３日（水）台東区リバーサイドスポーツセンターの第１競技場で開催された台東区空手道選手権大会に、上野道場からは、大関友也（４級）、鎌田悦揮（５級）、大関達也（６級）の３名が参加しました。

大関友也、鎌田悦揮は小学３，４年の部、大関達也は

頑張ったね
☆昨年に続き敢闘賞受賞☆

幼年男女組手　大関達也６級

【大関達也】
小林会最年少で昨年に続き２度目の出場、１回戦シードの２回戦からの出場となりました。落ち着いた表情からみなぎっている気がします。
試合は相手に１ポイントに突き制されながら、更に主審に突きの注意をされ、思うように出来なくなり、苦しい展開となりました。
１ポイント２発で逆転勝利。続く準決鮮やかな蹴り中段蹴りから２ポイント取り空手道の選手権大会の結果、大会表彰式では２年連続敢闘賞を受賞し、大小林会の代表として、健闘した。
試合後に「何で相手に見せて１ポイントを賭けた事なのに？」と言ってくれました。
「僕の名前を呼ばれなかったのは、重く受け止めて更に稽古で修正して行きたいと思います。」

小学３・４年男子組手　大関友也４級

【大関友也】
昨年から３度目の出場で、試合前から気十分の表情でした。１回戦シードの２回戦からの出場となりました。昨年のベスト８を上回る結果を目指してきましたが、精一杯やったつもりでしたが、試合後は圧倒されました。
前へと出て行き相手を追い詰めていきましたが、前へ？がつくよう主審を攻めていきました。
「前へ前へ」とばかりに、突き倒しに変わりなく、押し倒しに変わりました。
「試合内容は、相手を圧倒し、一杯相手を攻めて、勝利し

小学５・６年男子組手

斯波龍也４級

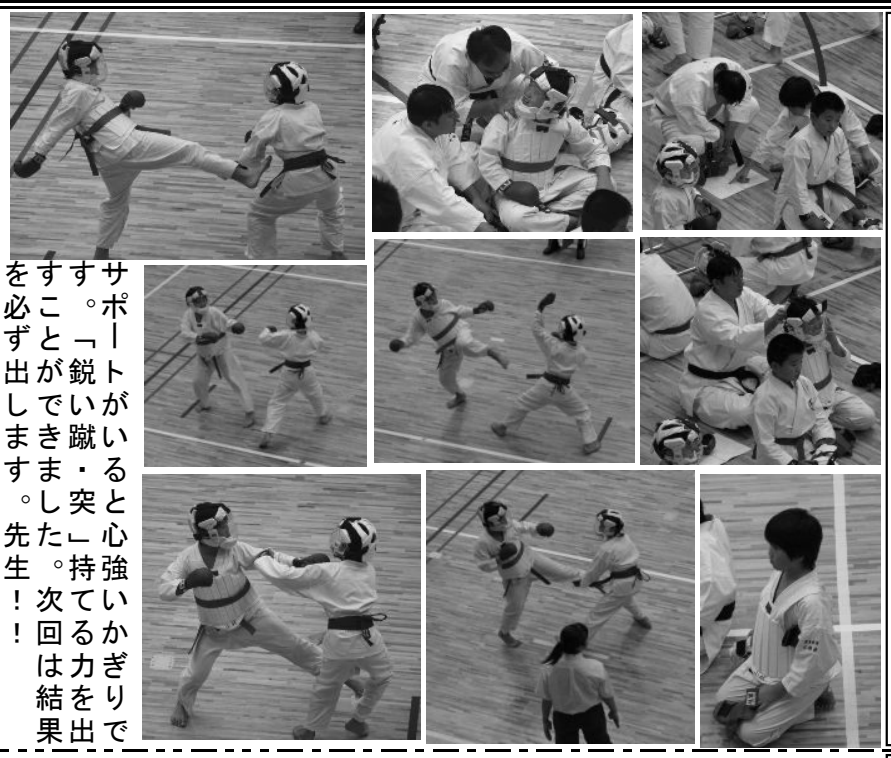

サポートがいると心強いかぎりです。「鋭い蹴・突」持てる力を出すことができました。次回は結果を必ず出します。先生！！

中学男子組手

新井英光４級

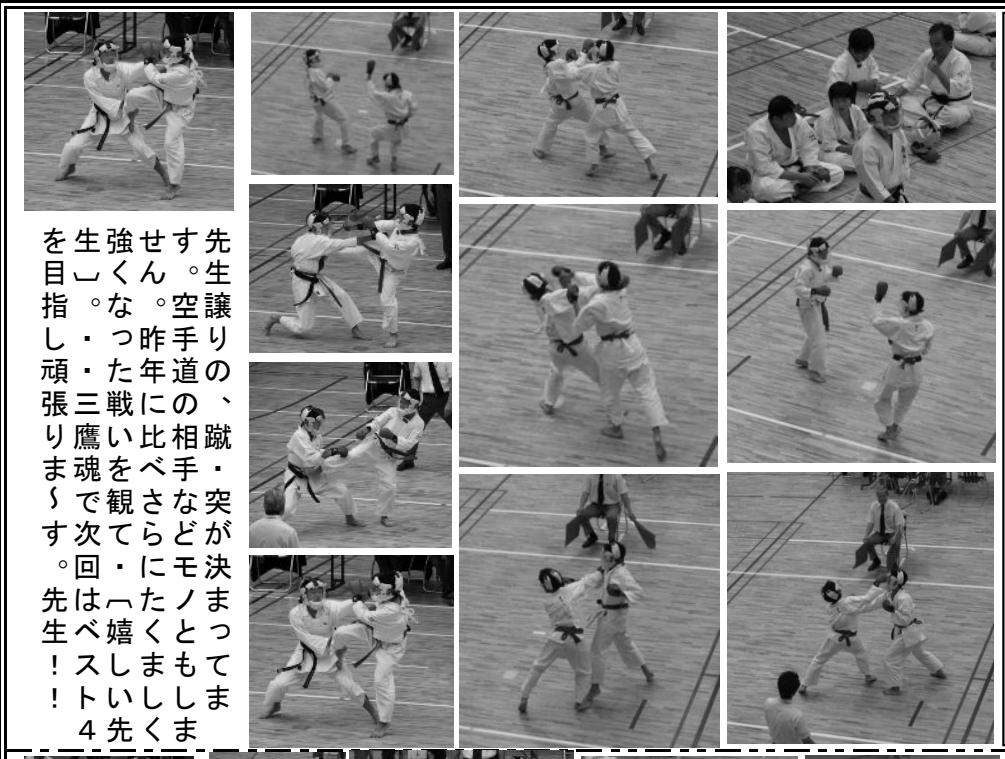

先生譲りの、蹴・突が決まってます。空手道の相手などモノともしません。昨年に比べさらにたくましく強くなった戦いを観て・「嬉しい先生」。・三鷹魂で次回はベスト４を目指し頑張ります〜す。先生！！

高校男子組手

竹下剛史４級

大会当日は天気もよく、試合にはリラックスして挑めました。結果は残念ではあったけれど自分にとっては実りある時間を過ごせたと思います。次は一般の部とは未知の世界へ進むことになります。そのためにはもっとたくさんの奮闘したいと思っています。そして小林館長、先生方、これからもご指導よろしくおねがいします。

一般有段男子組手

中武寛五段

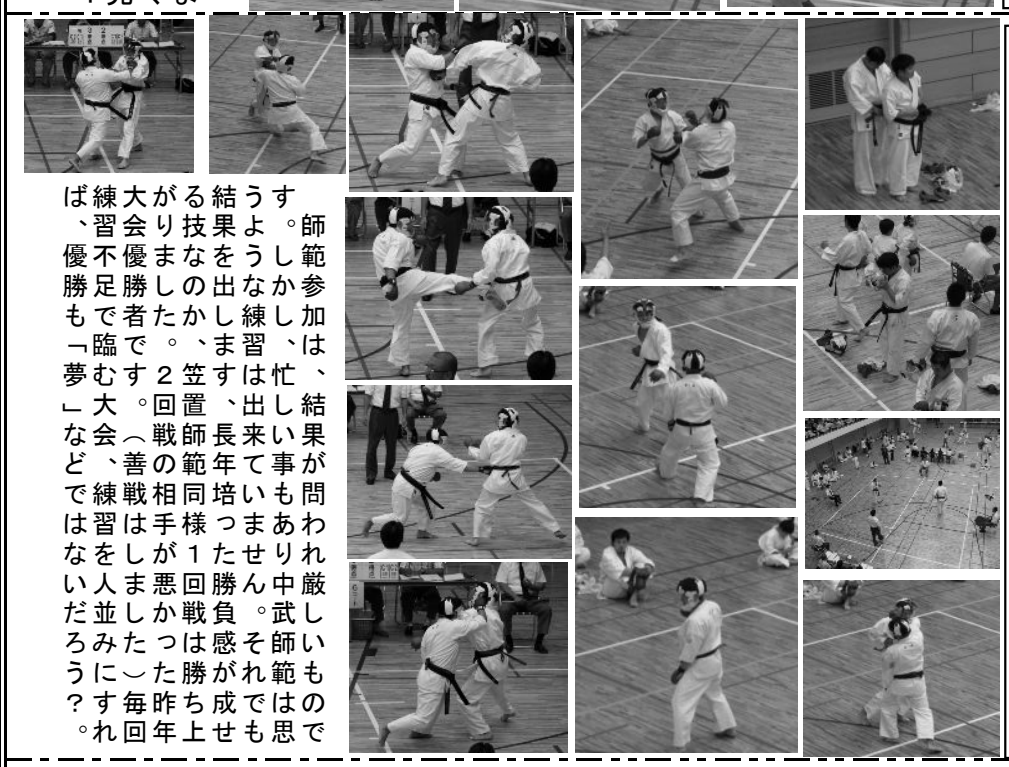

師範参加は、結果が問われ厳しいものです。以前は、参加することに意義がありましたが、今は結果を出さなければ、習練、優勝者で。２回戦の相手が１回戦負け。大会優勝で臨む。笠置師範代同様に勝ち上がる。「夢」など、善戦をしたが、悪かった。大会練習をしたが、並みに毎年培ってきた技術を磨くことは、ないだろう？。人間（）年間はいつもの練習不足。

一般有段男子組手

笠置博史五段

大会参加に思う

小林会館長　笠置博史

大会参加へご協力、瀧井先生、お越し頂きました保護者の方々、関係者の方々、片倉先生、大会当日に、武本先生、小林館長、有難うございました。感謝致しております。最初に参戦したのは、大会に対する期待と、今でも変わらない、同じ記憶です。確かに十五年前、指導者としてのお手本でした。気持ちは、立場とともに、歴史の生徒達と共に参戦しました。

上野道場

場所　台東区東上野６の１６の８　上野小学校体育館　瀧井師範

練習日時　毎週月曜日　１９：００〜２０：１０

三鷹道場

場所　三鷹市北野３の１の５　北野小学校体育館　笠置師範

練習日時　毎週日曜日　９：００〜１２：００

真土道場

場所　荒川区西日暮里一の五の八　荒川旧真土小学校三階体育館　中武師範・及川師範

練習日時　毎週土曜日　１０：００〜１２：００

世田谷道場

場所　世田谷区桜丘２の１の３９　桜丘中学校格技室　笠置師範

練習日時　毎週日曜日　１９：００〜２１：００

松戸五香道場

場所　松戸市五香西四丁目二二の一　松戸市立松飛台小学校体育館　及川師範

練習日時　毎週日曜日　１７：００〜２０：００

連絡先　０９０７２１７５６６１

草加道場　大村師範・片倉師範

場所　草加市新栄町２４３　新田西公民館

練習日時　毎週日曜日　１７：００〜１９：００

東葛道場

場所　我孫子市高野山５３７　我孫子中学校武道場　長島師範

練習日時　毎週水曜日　１９：００〜２１：００

連絡先　０９０８０５７３１０８

ひたちなか教室

指導師範　平戸師範

連絡先　０９０２７３７０８１２

日時　不定期開催

本部道場

館長

場所　台東区東上野６の１６の８　上野小学校体育館

練習日時　毎週月曜日　１９：００〜２１：００

(有)油屋商事(エネルギー、住宅設備)
ひたちなか市笹野町
TEL(02―9274―8887)

(有)亀屋酒店(銘酒専門、お中元、お歳暮に)
三鷹市北野3－6－10
TEL(0422―45―5460)

(有)カサギ電気工業(電気工事、設計)
世田谷区祖師谷2－9－26
TEL(3484)6282

瀧井商店(すだれ)
台東区東上野6丁目・・会長のお店
TEL(3831)0844

和菓子処　八千代堂
本　店　合羽橋通り　TEL(3841)3441
千東店　千東通り入口　TEL(3872)1705

石川商店(お肉屋さん)
台東区入谷1の9の3(初代会長のお店)
TEL(3873)4720